

**Rathaus, Webergäßle 2**

Telefon 07663 / 9331-0
Fax 07663 / 9331-30
E-Mail gemeinde@bahlingen.de
Internet www.bahlingen.de

Sprechzeiten

Montag bis Freitag 8 bis 12 Uhr
Donnerstag 16 bis 18.30 Uhr

Bürgerbüro mit Postagentur und Tourismus-Büro, Hauptstraße 23

Telefon 07663 / 9331-50, Fax 9331-60
Montag-Freitag 8.30-12.30, Samstag 9-12 Uhr
Montag, Dienstag und Freitag 15-17 Uhr
Donnerstag 15-18.30 Uhr
Mittwochnachmittag geschlossen

Friedhofsordner

Herr Kaufmann, Tel. 0171 / 7410338

Wassermeister

Herr Sommer, Tel. 0160 / 96468724

Silberbergschule, Webergäßle 7

Telefon: 07663 / 94740
E-Mail: poststelle@sbs-bahlingen.schule.bwl.de
Internet: www.sbs-bahlingen.de

Kindergarten Webergäßle, Webergäßle 3

Telefon: 07663 / 5747

Kindergarten Mühlenmatten, Mühlenmatten 1 - 3

Telefon 07663 / 99597

Notrufnummern

Rettungsleitstelle 07641 / 8980

(Feuerwehr und Rettungsdienst)

EnBW RegionalAG Rheinhausen

0800 / 3629477

Notruf-Fax für schwerhörige, ertaubte, gehörlose und sprachgeschädigte Menschen
Fax 07641 / 460177

Drogenberatungsstelle: EMMA
Jugend- und Drogenberatung Emdingen
Tel. 07642 / 926886

DAS RATHAUS INFORMIERT**Liebe Bürgerinnen und Bürger von Bahlingen,**

langsam neigt sich das Jahr 2010 seinem Ende zu. Nehmen Sie sich kurz vor dem Jahreswechsel gemeinsam mit mir die Zeit, noch einmal auf das vergangene Jahr 2010 zurückzublicken.

Leider gab es hinsichtlich des Antrags auf Einrichtung einer gemeinsamen Werkrealschule Bahlingen-Eichstetten im vergangenen Jahr keine guten Nachrichten. Sowohl der Antrag für das Schuljahr 2010/2011 als auch der Antrag für das Schuljahr 2011/2012 wurden abgelehnt. Bei diesen Entscheidungen hat die Quantität der fehlenden Schülerzahlen über die Qualität des gemeinsam erarbeiteten Unterrichtskonzeptes gesiegt. Den schlechten Nachrichten zum Trotz wurde im Bereich der Wäpflpflichtfächer ab dem Schuljahr 2010/2011 eine Kooperation begonnen, auch ohne Werkrealschule zu sein.

Im Jahr 2010 erreichten die Auswirkungen der weltweiten Finanz- und Wirtschaftskrise auch den Haushalt der Gemeinde Bahlingen. Auf Grund des Einbruchs bei den Einnahmen der Gewerbesteuer in Höhe von geschätzten 1 Mio. € musste die Investitionstätigkeit auf das Notwendigste reduziert werden. Die Maßnahmen, die durchgeführt wurden, sind die Sanierung des Hochwasserrückhaltebeckens „Erlenmatten“, die Sanierung der Füllleitung zum Hochbehälter und die Neugestaltung des Lärmschuttwegs. Daneben wurden noch Mittel für private Maßnahmen im Rahmen der Ortskernsanierung bereitgestellt. Tatsächlich wird der Rückgang der Gewerbesteuererinnahmen im Jahr 2010 über 1,5 Mio. € betragen. Dennoch konnte durch einen strikten Sparkurs erreicht werden, dass die im Haushaltsplan 2010 vorgesehene Kreditaufnahme von 400.000 € nicht in Anspruch genommen werden muss.

Der Blick auf das Jahr 2011 zeigt, dass die Gemeinde Bahlingen erneut kleinere Brötchen backen muss, als wir uns alle das vorstellen. Mit gleichbleibend geringen Steuereinnahmen und im Gegenzug steigenden Umlagezahlungen an Land und Kreis bleibt erneut kein Spielraum für Investitionen. So sieht der Haushalt 2011 außer den notwendigen Mitteln für private Maßnahmen der Ortskernsanierung kaum weitere Mittel für Investitionsmaßnahmen vor. Zu tun gäbe es freilich einiges, nur muss dieses, wie in Privathaushalten auch, auf Zeiten einer besseren Kassenlage verschoben werden.

Als finanzieller Silberstreif am Horizont erscheint momentan das Jahr 2012, in dem sich die Steuereinnahmen wieder stabilisieren sollen. Hoffen wir, dass die Verbesserung, wie von vielen vorhergesagt, auch tatsächlich eintritt.

Ich wünsche Ihnen im Namen der Gemeinde Bahlingen und persönlich für das neue Jahr 2011 alles Gute.

Ihr
Harald Lotis, Bürgermeister

Öffnungszeiten Rathaus und Bürgerbüro

Das Rathaus und das Bürgerbüro mit Postagentur bleiben an Silvester geschlossen.

Ablesung der Wasserzähler

Bitte denken Sie an die Rückgabe der ausgefüllten Zählerstandmeldungen!

Abgaswegüberprüfungen durch den Schornsteinfeger

Ab 3. Januar werden in Bahlingen an allen Gas- und Ölheizungen die gesetzlich vorgeschriebenen Messungen und Überprüfungen durchgeführt. Sollte der Betreiber einer Anlage einen speziell angekündigten Termin nicht ermöglichen können, bittet der Bezirkschornsteinfegermeister, Herr Ulrich Süther (Telefon 07641 / 48348) um einen Rückruf zwecks Terminierung.

Altpapiersammlung

Am Samstag, 8. Januar 2011, führt der Akkordeonclub Bahlingen eine Altpapiersammlung durch. Mitgenommen wird nur sogenannte De-Inking-Ware. Es sind dies: Zeitungen mit Werbebeilagen, Zeitschriften, Prospekte und Kataloge. Alles andere Papier (Pappe, Büroabfall, Schachteln usw.) ist im Recyclinghof abzugeben.

Bitte stellen Sie das Altpapier zum oben genannten Termin ab 8 Uhr gebündelt am Gehwegrand bereit.

Probearm der Feuerwehr

Wir möchten darauf hinweisen, dass am Freitag, 7. Januar 2011, um 12 Uhr - wie jeden ersten Freitag im Monat - ein Probearm für Sirenen stattfindet.

Nachtbus Safer Traffic

Das Nachbussystem Safer Traffic verkehrt nicht in der Silvesternacht. In den Nächten vom 01.01. auf den 02.01.2011 sowie in der Nacht vom 05. auf den 06.01.2011 fährt der Nachtbus.

Fundsachen

Kindermountainbike, Schals, Adidas-Pullover (Aufschrift: SV Gottenheim), karierte Fleecejacke, schwarze Jacke, karierte Winterjacke, dunkelblaue Fleecejacke, Sweatjacke.

VERANSTALTUNGSKALENDER**Veranstaltungen Januar 2011**

Samstag, 1. Januar

Neujahrsgottesdienst der Kath. Pfarrgemeinde

Beginn 18.30 Uhr in der Begegnungsstätte St. Martin

Samstag, 8. Januar

Generalversammlung der Freiwilligen Feuerwehr

Beginn 19 Uhr im Feuerwehrhaus/Rettungszentrum

Christbaumaktion des CWM

Beginn 8 Uhr. Straßensammlung

Dienstag, 11. Januar (bis 13. Januar)

Allianzgebetswoche der Evang. Kirchengemeinde

Im Gemeindehaus

Seniorenachmittag des Diakonievereins

Beginn 14.30 Uhr. Begegnungsstätte St. Martin

Mittwoch, 12. Januar

Jahresversammlung BUND OG Bahlingen

Im Gasthaus zum Hecht

Donnerstag, 13. Januar

Generalversammlung der Landfrauen

Beginn 19 Uhr im Landgasthof zum Lamm

Samstag, 15. Januar

Unterhaltungabend des MGV Silberbrunnen

In der Silberberghalle.

Sonntag, 16. Januar

Lichterkonzert der Evang. Kirchengemeinde.

Beginn 18 Uhr in der Bergkirche

Montag, 17. Januar

Konfirmanten-Elternabend der Evang. Kirchengemeinde

Im Gemeindehaus

Freitag, 21. Januar

Generalversammlung des Musikvereins

Im Gasthaus zum Lamm

Samstag, 22. Januar (und 23. Januar)

Hästrägertreffen der Silberberghexen

Beginn 19.11 Uhr in der Silberberghalle

Dienstag, 25. Januar (bis 27. Januar)

Bibelwoche der Evang. Kirchengemeinde

Im Gemeindehaus

Freitag, 28. Januar (und 29. Januar)

2 Heimspiele des TTC Bahlingen

In der Gymnastikhalle / Pausenhalle

Generalversammlung des Winzerkreises

Im Gasthaus zum Hecht

Samstag, 29. Januar (und 30. Januar)

Hochzeitsmesse der Evang. Kirchengemeinde und der Winzer v. Silberberg

In der Halle der Winzer v. Silberberg

Sonntag, 30. Januar

TTC-Grümpeltturnier in der Silberberghalle

INFOS DER BÄHLINGER VEREINE**Landfrauenverein**

Am Freitag, 7. Januar, Beginn des 10-maligen Yoga-Kurses für Anfänger mit Liane Steiger. Kosten ca. 80 Euro. Anmeldungen bei Rosemarie Würstlin, Telefon 4919, noch möglich.

Am Donnerstag, 13. Januar, um 19 Uhr Generalversammlung im Gasthaus zum Lamm. Anschließend ein Gesundheitsvortrag mit Klara Ohnemus zum Thema "Wir funktionieren meine Augen".

SONSTIGE MITTEILUNGEN**Sonderöffnungszeiten zum Jahreswechsel für Hallenbad und Sauna im Kurhaus Freiamt**

Zum Jahreswechsel haben Hallenbad und Sauna im Kurhaus Freiamt Sonderöffnungszeiten. Donnerstag, 30. Dezember, ist von 8 Uhr bis 22 Uhr Warmbadetag mit 32° C Wassertemperatur. Zum Jahreschluss an Silvester, Freitag, 31. Dezember, ist von 9 bis 14 Uhr, ein weiterer Warmbadetag mit 31 Grad Wassertemperatur. An Neujahr, Samstag, 1. Januar, ist geschlossen. „Neujahrstart für alle“ ist am Sonntag, 2. Januar, denn Hallenbad und Sauna sind von 9 Uhr bis 17 Uhr geöffnet. Montag, 3. Januar, und Dienstag, 4. Januar, kann jeweils in der Zeit von 14 Uhr bis 22 Uhr geschwommen und sauniert werden. Kinderspaßzeiten sind am Dienstag, 4. Januar, sowie Mittwoch, 5. Januar, jeweils von 15 Uhr bis 18 Uhr. Am Mittwoch, 5. Januar, sind Hallenbad und Sauna anlässlich des Mitternachtsschwimmens von 14 Uhr bis 24 Uhr geöffnet. An „Heilige Drei Könige“, Donnerstag, 6. Januar, ist von 9 Uhr bis 17 Uhr Warmbadetag mit 32° C Wassertemperatur. Zu allen vorgenannten Zeiten sind die Gemeinschafts-Sauna, Hydrojet und Solarium zugänglich. Weitere Informationen bei der Tourist-Information Freiamt, Telefon 07645 / 91030 oder 91 03 91, Internet www.freiamt.de

Badischer Landwirtschaftlicher Hauptverband

Der Badische Landwirtschaftliche Hauptverband e. V. organisiert auch im kommenden Jahr wieder eine 13-tägige Reise nach Südafrika. Diese findet vom 3. bis 15. März 2011 statt. Anmeldeschluss ist der 17. Januar 2011. Einer der Schwerpunkte der Reise ist der Weinbau rund um Kapstadt. Doch es sind zahlreiche weitere landwirtschaftliche Fachbesuche vorgesehen: Obstbau, tropische Landwirtschaft, Ackerbau uvm. Die Rundreise beginnt in Johannesburg und führt von dort über die Hauptstadt Pretoria zum Krüger Nationalpark. Durch das Königreich Swaziland wird die Reise bis nach Durban am Indischen Ozean fortgesetzt. Von dort geht es per Inlandsflug nach Kapstadt. Das ausführliche Reiseprogramm ist erhältlich bei der Agrardienst Baden GmbH, Hebelstraße 11, 79104 Freiburg, www.agrardienst-baden.de, Telefon 0761/21778-40, Fax 0761 / 21778-48.

ABFALLKALENDER BÄHLINGEN**Erdaushubdeponie:**

Erdaushub wird nur noch auf der Deponie Lußbühl angenommen.

Öffnungszeiten: Donnerstag von 9 bis 16 Uhr sowie freitags von 9 bis 14.30 Uhr. Wegen der Lage der Deponie in einem Wasserschutzgebiet gelten besondere Anlieferbedingungen. Darüber informiert die Abfallwirtschaft des Landratsamtes unter Telefon 07641/451 97 00.

Winterpause bei Erdaushubdeponie Lußbühl

Die Erdaushubdeponie Lußbühl bleibt bis einschließlich 12. Januar geschlossen.

Bauschuttdeponie Sumberg:

Öffnungszeiten: Samstag von 9 bis 12 Uhr, an allen anderen Wochentagen nur auf Anmeldung auf dem Rathaus Emdingen, Telefon 07642/68 99 - 21.

Schnittgutannahmestelle

Nächster Öffnungstermin der Schnittgutannahmestelle: 8. Januar 2011 (Bitte Grünschnitt nur mit verrottbaren Naturschnüren bündeln, nicht mit Draht, Kunststoffschnüren oder Nylonstrümpfen).

Weiterhin besteht die Möglichkeit, umliegende Grünschnittplätze zu nutzen. Die Öffnungszeiten bitte dem Abfallkalender 2011 entnehmen.

Wertstoffsammlung

Öffnungszeiten des Recyclinghofes in der Bahnhofstraße:

Jeden Freitag von 13 bis 17 Uhr und jeden Samstag von 9 bis 13 Uhr.

Glaskontainer: beim Edeka-Markt im Gewerbegebiet und im Lindenweg sowie auf dem Recyclinghof

Müllabfuhr: Donnerstag, 13. Januar

Gelber Sack: Dienstag, 11. Januar

Altpapiersammlung: 8.1.2011 durch Akkordeonclub

Einsammlung der Christbäume: 8.1.2011 durch CVJM



Unsere Ausgaben im Internet:

www.wzo.de

Junger, schwarzer Kater
vor ca. 2-3 Wochen in Bahlingen entlaufen.
Tel. 0 15 25 / 702 79 74 oder 0 76 63 / 60 59 67

Öffentliche Bekanntmachung des Gemeindeverwaltungsverbandes Nördlicher Kaiserstuhl

Öffentliche Auslegung des Entwurfes zur 6. Änderung des Flächennutzungsplanes auf Gemarkung 79346 Endingen; Tausch von Wohnflächen

Die Verbandsversammlung des Gemeindeverwaltungsverbandes „Nördlicher Kaiserstuhl“ hat am 29.09.2005 in öffentlicher Sitzung den Entwurf der 6. Änderung des Flächennutzungsplanes mit Begründung und Umweltbericht gebilligt und beschlossen, diesen nach § 3 Abs. 2 BauGB öffentlich auszulegen.

Der Geltungsbereich der 6. Änderung des Flächennutzungsplanes ist im nachstehenden Planausschnitt dargestellt:



Der Entwurf der 6. Änderung des Flächennutzungsplanes wird mit Begründung und Umweltbericht vom **10. Januar 2011 bis einschließlich 14. Februar 2011** im Rathaus, Marktplatz 6, 79346 Endingen, Zimmer Nr. 6 von Montag bis

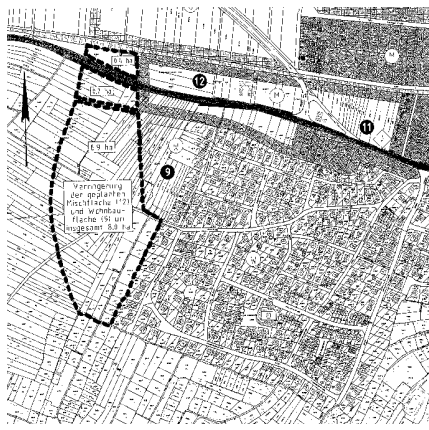

Freitag, vormittags 8.00 Uhr bis 12.00 Uhr, sowie nachmittags dienstags von 14.00 Uhr bis 16.00 Uhr und donnerstags von 14.00 Uhr bis 18.00 Uhr während den Dienststunden öffentlich ausgelegt.

Bestandteil der ausgelegten Unterlagen sind auch die bereits vorliegenden umweltbezogenen Informationen. Folgende Arten umweltbezogener Informationen liegen vor: Umweltbericht

Während der Auslegungsfrist können – schriftlich oder mündlich zur Niederschrift – Stellungnahmen beim Gemeindeverwaltungsverband Nördl. Kaiserstuhl, Marktplatz 6, 79346 Endingen, Zi. Nr. 6 abgegeben werden. Da das Ergebnis der Behandlung der Stellungnahmen mitgeteilt wird, ist die Angabe der Anschrift des Verfassers zweckmäßig.

Es wird darauf hingewiesen, dass nicht während der Auslegungsfrist abgegebene Stellungnahmen bei der Beschlussfassung über den Flächennutzungsplan unberücksichtigt bleiben können.

Endingen, den 30. Dezember 2010

H.-J. Schwarz, Verbandsvorsitzender

NOTDIENSTÜBERSICHT



■ Ärztlicher Bereitschaftsdienst

Die Vermittlung des ärztlichen Notfalldienstes der niedergelassenen Ärzte an Wochenenden und Feiertagen (samstags 8.00 Uhr bis montags 8.00 Uhr) erfolgt zentral über die Rettungsleitstelle Freiburg. **Rufnummer: 01805 / 19292-320**

Akut lebensbedrohliche Notfälle werden weiterhin vom Rettungsdienst versorgt: Tel. 07641 / 8980.

■ Zahnärztliche Notrufnummer: 01803 222 555-70

■ Apotheken

Östlicher Kaiserstuhl

- 31.12. Stadt-Apotheke, Breisach, Neutorstr. 2, Tel. 07667 / 218
- 1.1. Storch-Apotheke, Gottenheim, Hauptstr. 18, Tel. 07665 / 5717
- 2.1. St. Martins-Apotheke, Freiburg Hochdorf, Högestr. 11, Tel. 07665 / 2824
- 3.1. Rebtal-Apotheke, Freiburg Tiengen, Im Maierbrühl 3, Tel. 07664 / 910700
- 4.1. Rats-Apotheke, Bötzingen, Hauptstr. 4, Tel. 07663 / 1470
- 5.1. Kaiserstuhl-Apotheke, Eichstetten, Hauptstr. 67, Tel. 07663 / 1205
- 6.1. Franziskaner-Apotheke, Oberrimsingen, Großgasse 2, Tel. 07664 / 408714
- 7.1. Münster-Apotheke, Breisach, Kupferstorstr. 15, Tel. 07667 / 7299

Emmendingen – Teningen

31.12. Stadt-Apotheke am Marktplatz, Emmendingen, Marktplatz 9, Tel. 07641 / 8763

1.1. Aesculap-Apotheke, Köndringen, Bahnhofstr. 3., Tel. 07641 / 54300

2.1. Apotheke Auf der Bleiche, Emmendingen, Lessingstr. 19, Tel. 07641 / 51852

4.1. easy Apotheke Emmendingen, Freiburger Straße 4, Tel. 07641 / 954280

6.1. Neue Apotheke, Emmendingen, Milchhofstraße 1, Tel. 07641 / 9332221

■ Kirchliche Sozialstation Stephanus Teningen

Hindenburgstraße 38a, Telefon 07641 / 1484, Fax: 07641 / 55707

Pflegenotruf: 076 / 14840110

Geschäfts- und Pflegedienstleitung: Frau Gabriele Bürklin

Pflegedienstleitung: Frau Monica Lopez-Sanchez

Zuständige Pflegekraft: Anfrage über Sozialstation Teningen

Familienpflege: Frau Doris Banholzer-Zimmermann - Tel. 07641 / 1484

■ Tierärztlicher Notdienst

Sollte der Hausarzt nicht erreichbar sein, erhält man Informationen zum Tierärztlichen Notdienst unter der Telefonnummer: 07667 / 9430810

WIR GRATULIEREN



■ Bahlingen

31. Dezember: Erika Krüger, Mühlenmatten 9 (85 Jahre); Siegfried Sommer, Dattentalweg 2 (70 Jahre).

1. Januar: Kurt Schmidt, Laube 13 (78 Jahre).

2. Januar: Hermann Thiele, Bühlstr. 61 A (72 Jahre).

3. Januar: Erich Kloß, Kreuzstr. 28 (75 Jahre); Siegfried Labusch, Zum Weinberg 1 (73 Jahre); Walter Adler, Bahweg 2 (72 Jahre).

„Zwischen Wind und Wellen“

Bahlingen. Am Samstag, 15. Januar, beginnt um 20 Uhr unter dem Motto „Zwischen Wind und Wellen“ der Unterhaltungsabend des MGv Silberbrunnen Eintracht in der Silberberghalle. Zu Gast wird der Popchor der Theodor-Frank-Realschule aus Teningen sein. Nach dem Programm spielt das „Sunshine-Duo“ zum Tanz.

Ein versuchter Apothekeneinbruch

Bahlingen. Letzte Woche, in der Nacht von Donnerstag auf Freitag, versuchten bislang unbekannte Täter in die Silberberg-Apotheke an der Hauptstraße einzubrechen. Trotz massiver Hebelversuche hielt die Eingangstüre stand, sodass es beim Versuch blieb.



„Mann, oh (Schnee-)Mann!“

Bahlingen. „Dieser Schneemann entstand mit Hilfe der ganzen Familie über die Weihnachtsfeiertage im Industriegebiet in Bahlingen“, schreibt Tina Breisacher, die dieses Bild an die Redaktion sandte.

Foto: Tina Breisacher

GOTTESDIENSTE IN BAHLINGEN



EVANGELISCHE GOTTESDIENSTE | KIRCHL. VERANSTALTUNGEN

Bahlingen
Fr., 31.12., 18 Uhr Jahresabschlussgottesdienst mit dem Kirchenchor, anschl. Feier des Heiligen Abendmahl. Sa., 1.1., 10.30 Uhr Abendmahlgottesdienst zum Jahresbeginn mit Betrachtung der Jahreslosung. So., 2.1., 10 Uhr Gottesdienst. Fr., 7.1., 14-18 Uhr Betreuungsgruppe für an Demenz erkrankte Menschen im Gemeindehaus. Sa., 8.1., 8 Uhr Gebetskreis im Chorraum der Kirche, ab 8.30 Uhr Christbaumaktion des CVJM Bahlingen mit den Konfirmanden.

KATHOLISCHE GOTTESDIENSTE | KIRCHL. VERANSTALTUNGEN

Endingen-Riegel-Bahlingen
Endingen Wallfahrtskirche (Wa) und St. Peter (StP)
Fr., 31.12., 17.30 Uhr (StP) Eucharistiefeier zum Jahresschluss; 23.45 Uhr (Wa) Gedanken und Segen. Sa., 1.1., 10.15 Uhr (Wa) Eucharistiefeier. So., 2.1., 10.15 Uhr (StP) Eucharistiefeier, Familiengottesdienst mit Aussendung der Sternsinger; 19 Uhr (Wa) Eucharistiefeier. Do., 6.1., 10.15 Uhr (StP) Festgottesdienst mit den Sternsinger. Fr., 7.1., 19 Uhr (Wa) Eucharistiefeier. **Riegel/Bahlingen St. Martin**
Fr., 31.12., 17.30 Uhr Riegel Eucha-

ristiefeier zum Jahresschluss. Sa., 1.1., 18.30 Uhr Bahlingen Begegnungsstätte Eucharistiefeier. So., 2.1., 10.15 Uhr Riegel Eucharistiefeier. Mi., 5.1., 18.30 Uhr Riegel Eucharistiefeier entfällt. Do., 6.1., 10.15 Uhr Riegel Festgottesdienst mit Aussendung der Sternsinger.

SONSTIGE

GOTTESDIENSTE | KIRCHL. VERANSTALTUNGEN

Liebzeller Gemeinschaft und EC-Jugendarbeit
Bahlingen, Saarstr. 23
So., 2.1., 17 Uhr Gottesdienst. Mo., 3.1., 20 Uhr EC-Jugendkreis. Di., 4.1., 20 Uhr Bibelgesprächskreis.
Info unter www.lgv-bahlingen.de

Bohrerhof

regional · transparent
persönlich

Bohrerhof-Genussrechte

bringen ab der Mindesteinlage von 1000,- € eine jährliche Rendite

von **7,5%**

Interessierte Anleger informieren wir gerne persönlich und unverbindlich.

Bruno und Petra Bohrer
79258 Hartheim-Feldkirch
Tel. 07633/92332-110

e-mail: info@bohrerhof.de
www.bohrerhof.de



IMPRESSUM

HERAUSGEBER:
Wochenzeitungen am Oberrhein
Verlags-GmbH, Denzlinger Straße 42,
79312 Emmendingen, Tel. (0 76 41) 93 80-0
redaktion@kaiserstuehler-wochenbericht.de
anzeigen@kaiserstuehler-wochenbericht.de

GESCHÄFTSFÜHRER:
Clemens Merkle
(verantwortlich für den Inhalt)

REDAKTIONSLEITUNG:
Hubert Fetterer

ERSCHEINUNGSWEISE: freitags
AUFLAGE: 18.900 Exemplare

DRUCK UND VERSAND:
Freiburger Druck GmbH & Co. KG

Der Nachdruck ist nur mit schriftlicher Genehmigung des Verlages gestattet. Keine Haftung für unverlangt eingesandenes Text- und Bildmaterial. Es gilt die Anzeigenpreisliste Nr. 6 vom 1. Januar 2010.



Endinger Stadt-Anzeiger

Redaktion:
Tel. 07641 9380-12
Fax 07641 9380-10
E-Mail: redaktion@kaiserstuehler-wochenbericht.de

Vertrieb:
Tel. 07641 9380-19
Fax 07641 9380-10

KAISERSTÜHLER

Wochenbericht

BAHLINGEN · BÖTZINGEN · EICHSTETTEN · ENNDINGEN · FORCHHEIM · NIMBURG · RIEGEL
SARSBACH · VOITSBURG · WIESWEIL · WITTL

Redaktion

Telefon (07641) 9380-19

Fax (07641) 9380-10

E-Mail redaktion@kaiserstuehler-wochenbericht.de

mittwochs, 18 Uhr

Redaktionsschluss

Anzeigen

Telefon (07641) 9380-51 + 52

Fax (07641) 9380-30

E-Mail anzeigen@kaiserstuehler-wochenbericht.de

mittwochs, 17 Uhr

Anzeigenschluss

Werberberatung

Beate Walz

Tel. (07641) 9380-43, Fax 9380-943

E-Mail: walz@wzo.de

Ruth Zürcher

Tel. (07641) 9380-41, Fax 9380-941

E-Mail: zuercher@wzo.de

Zustellung

Telefon (07641) 9380-0

Fax (07641) 9380-30

E-Mail zustellung@wzo.de

Verlagsadresse

WochenZeitungen am Oberrhein Verlags GmbH
Denzlinger Straße 42, 79312 Emmendingen
Telefon (07641) 9380-0

Postanschrift

Postfach 1327, 79033 Emmendingen

Geschäftsstellen

Endingen: Vollerbst-Koch, Hauptstr. 72

Bahlingen: Maler-Hobby-Markt Schmidt,
Heblingsgasse 16

Eichstetten: Hiss Fachmarkt GmbH,
Bruckmatten 45

Riegel: Schreibwaren Zimmermann, Schulstr. 3

Internet

www.wzo.de